VISIT…

LANZAROTE Caliente.COM

IL BUIO HA I TUOI OCCHI

TESTO DI E. RAMAZZOTTI, A. COGLIATI - MUSICA DI E. RAMAZZOTTI, C. GUIDETTI

Moderato 16 beat

Em G6 (2fr.) C B4 B7 Em G6 (2fr.) C B4 B (7fr.)

Mim Sol6 Do Si4 Si7 Mim Sol6 Do Si4 Si7

Em Bm7 Am7 B4 B

Ho pen - sa - to a te in - ten - sa - men - te
Ho vis - su - to te a - man - do a - man - do

Mim Sim7 Lam7 Si4 Si

Em Bm7 Am7 B4 B

ho pen - sa - to a te con - ti - nua - men - te
ho vis - su - to te e - sa - ge - ran - do

Mim Sim7 Lam7 Si4 Si

Am Em/G D/F♯ B7

ho cer - ca - - - to di ri - por - tar - ti
quan - do pen - - so che mi nu - tri - vo

Lam Mim/Sol Re/Fa♯ Si7

© 2003 BY EMI MUSIC PUBLISHING ITALIA S.R.L. - VIA C. RAVIZZA, 43/45 - 20149 MILANO / VIAMEDA EDIZIONI MUSICALI S.R.L. - VIA G. MEDA, 45 - 20141 MILANO
TUTTI I DIRITTI SONO RISERVATI A TERMINI DI LEGGE PER TUTTI I PAESI DEL MONDO. ALL RIGHTS RESERVED. INTERNATIONAL COPYRIGHT SECURED.

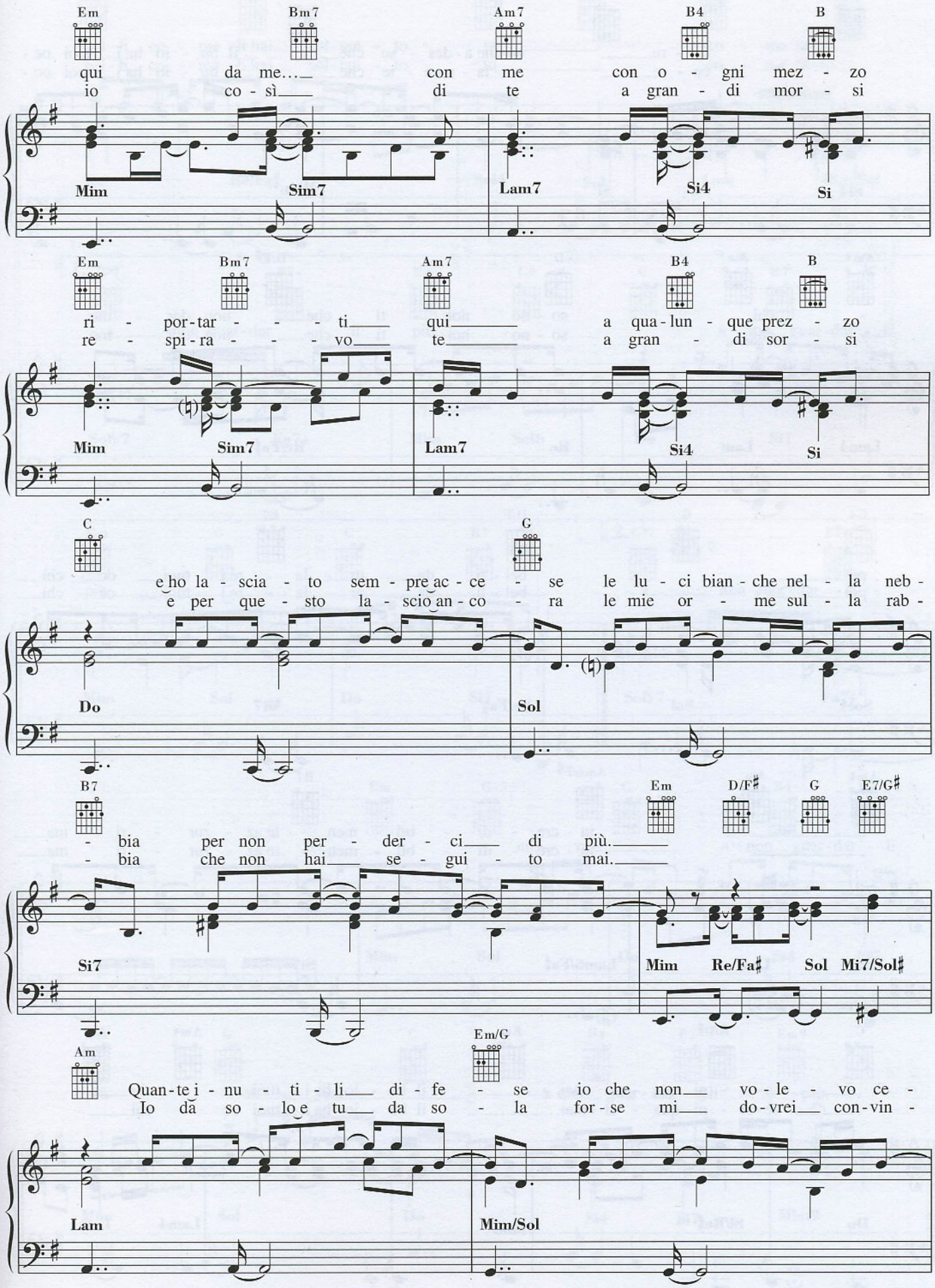
Em Bm7 Am7 B4 B
qui da me... con me con o - gni mez - zo
io co - sì di te a gran - di mor - si
Mim Sim7 Lam7 Si4 Si
Em Bm7 Am7 B4 B
ri - por-tar - - - ti qui a qua-lun - que prez - zo
re - spi-ra - - - vo te a gran - di sor - si
Mim Sim7 Lam7 Si4 Si
C G
e ho la - scia - to sem - pre ac - ce - se le lu - ci bian - che nel - la neb -
e per que - sto la - scio an - co - ra le mie or - me sul - la rab -
Do Sol
B7 Em D/F♯ G E7/G♯
- bia per non per - der - ci di più.
- bia che non hai se - gui - to mai.
Si7 Mim Re/Fa♯ Sol Mi7/Sol♯
Am Em/G
Quan-te i - nu - ti - li di - fe - se io che non vo - le - vo ce -
Io da so - lo e tu da so - la for - se mi do - vrei con - vin -
Lam Mim/Sol

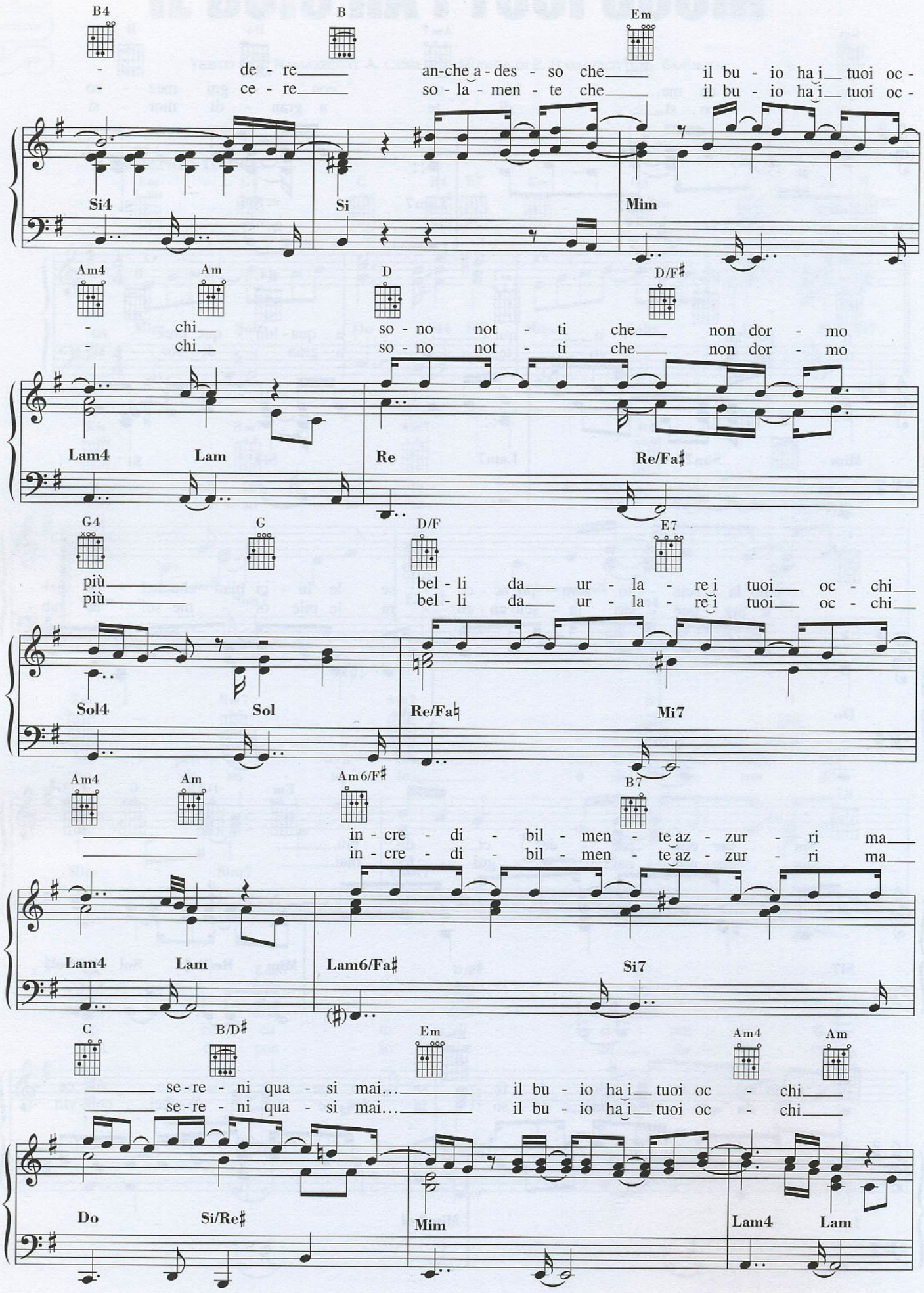
B4 B Em
- de - re an-che a - des - so che il bu - io ha i tuoi oc -
- ce - re so - la - men - te che il bu - io ha i tuoi oc -
Si4 Si Mim
Am4 Am D D/F♯
- chi so - no not - ti che non dor - mo
- chi so - no not - ti che non dor - mo
Lam4 Lam Re Re/Fa♯
G4 G D/F E7
più bel - li da ur - la - re i tuoi oc - chi
più bel - li da ur - la - re i tuoi oc - chi
Sol4 Sol Re/Fa♮ Mi7
Am4 Am Am6/F♯ B7
in - cre - di - bil - men - te az - zur - ri ma
in - cre - di - bil - men - te az - zur - ri ma
Lam4 Lam Lam6/Fa♯ Si7
C B/D♯ Em Am4 Am
se - re - ni qua - si mai... il bu - io ha i tuoi oc - chi
se - re - ni qua - si mai... il bu - io ha i tuoi oc - chi
Do Si/Re♯ Mim Lam4 Lam

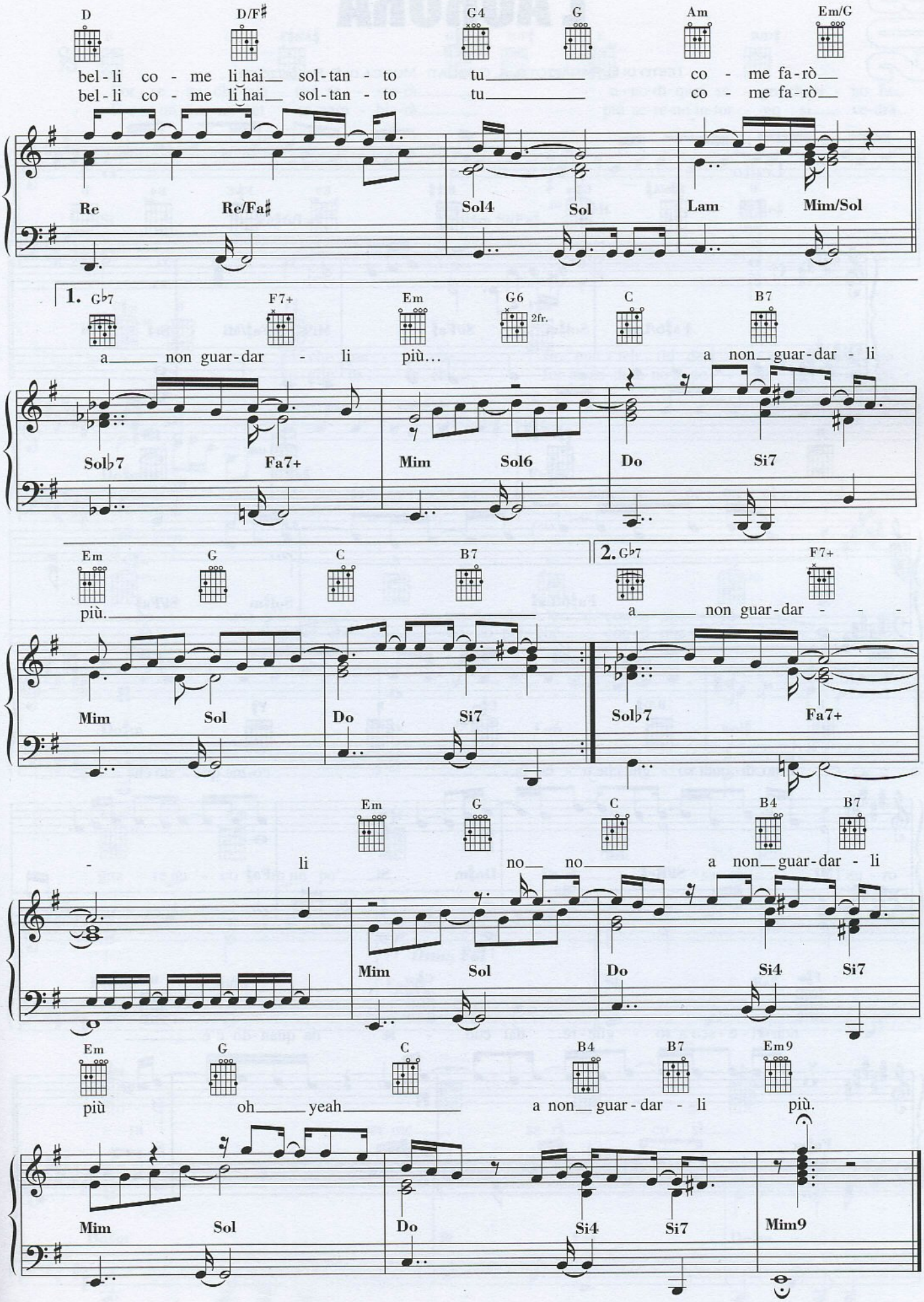
D D/F♯ G4 G Am Em/G
bel-li co - me li hai sol-tan - to tu co - me fa-rò
bel-li co - me li hai sol-tan - to tu co - me fa-rò
Re Re/Fa♯ Sol4 Sol Lam Mim/Sol
1. G♭7 F7+ Em G6 2fr. C B7
a non guar-dar - li più... a non guar-dar - li
Sol♭7 Fa7+ Mim Sol6 Do Si7
Em G C B7
più.
Mim Sol Do Si7
2. G♭7 F7+
a non guar-dar - - -
Sol♭7 Fa7+
Em G C B4 B7
- li no no a non guar-dar - li
Mim Sol Do Si4 Si7
Em G C B4 B7 Em9
più oh yeah a non guar-dar - li più.
Mim Sol Do Si4 Si7 Mim9